



145, rue Beaulieu,
Rivière-du-Loup (Québec)
G5R 1H9
Tél: 860-2740 Fax: 860-2741
Courriel: laboratoire@lerinc.ca

CLIENT

Municipalité de Mont-Carmel
168, rue des Bois Francs,
Mont-Carmel (Québec)
G0L 1W0

PROJET:

3857-00
Analyse de vulnérabilité de la
source d'eau potable de la
municipalité de Mont-Carmel,
N° du site de prélèvement :
X0008713-2

LÉGENDE

- Site de prélèvement
- Installation de production d'eau potable
- Limite du bassin versant du site de prélèvement
- Bande de 10 m pour l'aire de protection immédiate
- Bande de 120 m pour l'aire de protection intermédiaire
- Habitations (logement, chalet, maison mobile, villégiature, camp de chasse/pêche...)
- Activités agricoles (production, pâtures, serres, production végétale...)
- Forêts (exploité ou non, camp forestier...)
- Centre équestre (élevage d'équides...)
- Sentiers de motoneige
- Sentiers de 4 roues
- Lignes électriques à haute tension

N° DESSIN

3857-00-03
Occupation du territoire selon zonage

DATE

Décembre 2020

REVISION

Date	Modification	Par

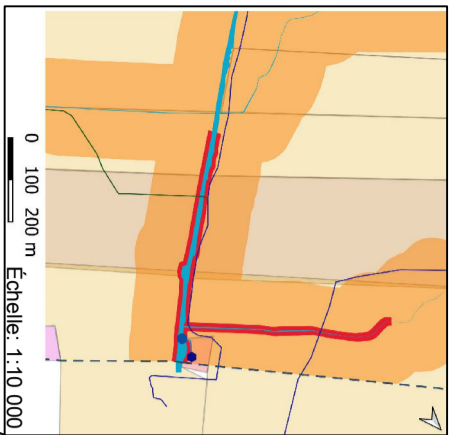

Agrandissement de l'aire de protection immédiate

0 100 200 m Échelle: 1:10 000

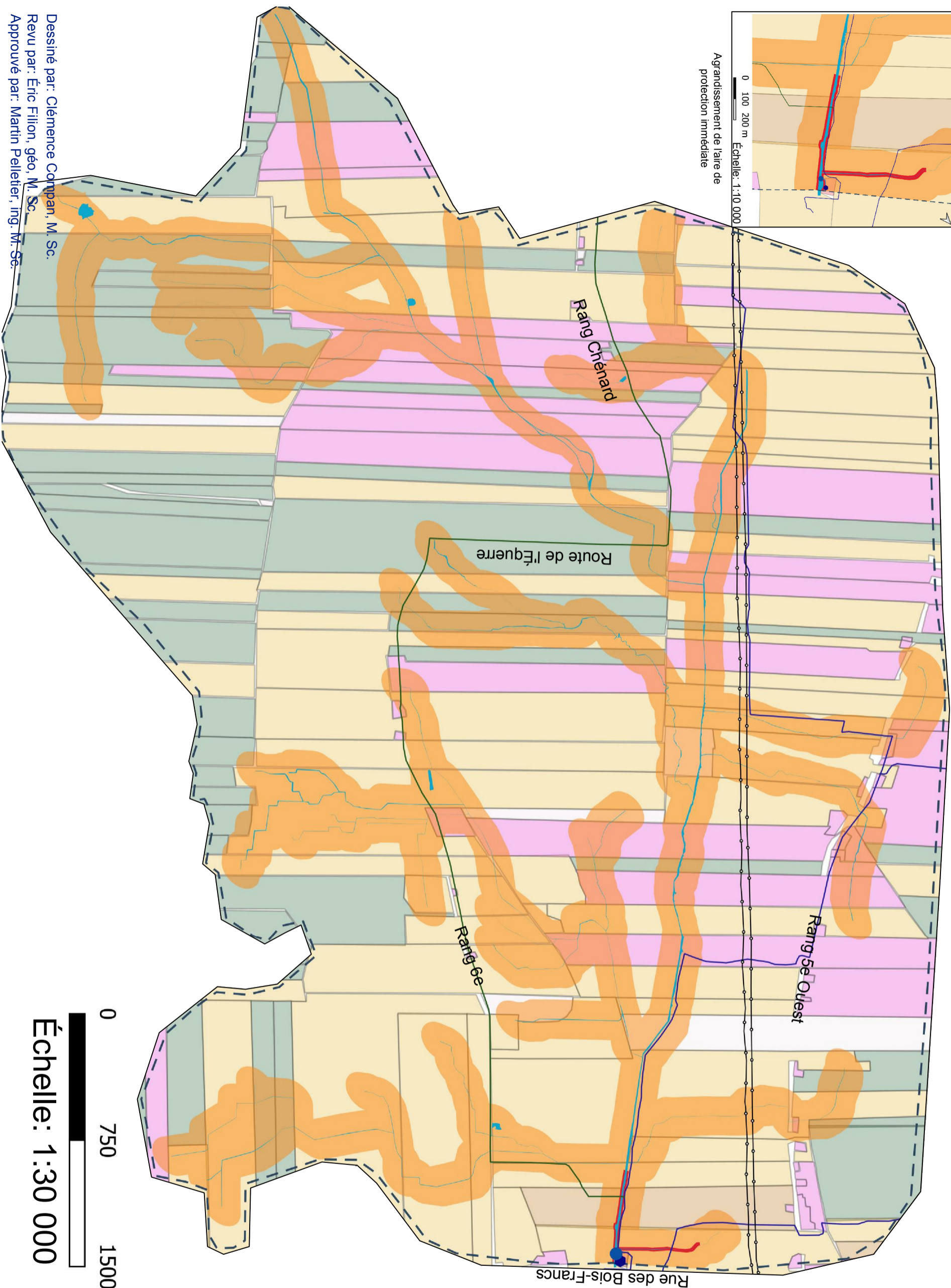

0 750 1500 m

Échelle: 1:30 000

Dessiné par: Clémence Compuan, M. Sc.
Revu par: Éric Filion, géo. M. Sc.
Approuvé par: Martin Pelletier, ing. M. Sc.